PODER LEGISLATIVO
Cámara de Senadores

ParlAmericas

Seguimiento Legislativo a los ODS desde Parlamento Abierto

Acelerando el progreso de la Agenda 2030: Buenas prácticas para fortalecer la acción parlamentaria

WiFi:
ParlAmericas
Contraseña:
congreso

#ParlAmericasSDG
#ParlAmericas2019

2do. Plan de Acción

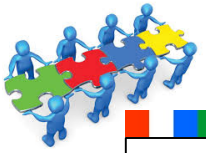

De Enero a Junio 2018
Co-creación del 2do. Plan de Acción
Aprobado por Rs. N° 116/2018

COMPROMISOS 2018 - 2020

1. Desarrollaremos mecanismos para mejorar el seguimiento de la gestión legislativa.
2. Desarrollaremos herramientas para mejorar el acceso a la información legislativa.
3. Implementaremos buenas prácticas de ética y transparencia legislativa.
4. Desarrollaremos espacios que faciliten la participación ciudadana.

1 Desarrollaremos mecanismos para mejorar el seguimiento de la gestión legislativa.

- Modificación Reglamento Interno para:
  - Sesiones sean Públicas 2020
  - Dictámenes fundados
- Transmisión en vivo de las deliberaciones de la Comisión Bicameral de Presupuesto durante el proceso de análisis y aprobación del PGN
- Controlar desde el Poder Legislativo el cumplimiento de los ODS

2 Desarrollaremos herramientas para mejorar el acceso a la información legislativa.

- Publicar en la página de web institucional paquetes de información legislativa.
- Informar sobre las actividades y funciones de la HCS.

PARLAMENTO ABIERTO PLAN DE ACCIÓN 2018 - 2020		
Compromiso 1. Desarrollaremos mecanismos para mejorar el seguimiento de la gestión legislativa.		
Descripción de Actividades	**Metas**	**Dependencias involucradas**
1.4 Controlar desde el Poder Legislativo el cumplimiento de los Objetivos de Desarrollo Sostenible	Oficina Legislativa de monitoreo instalada. Informes de seguimiento de los ODS en el PGN (SIAF y Otros).	* Dirección General de Control de la Gestión Pública. * Dirección General del Observatorio Legislativo * Dirección de la Comisión Bicameral de Presupesto

- El seguimiento de la Ejecución Presupuestaria, ayuda a controlar cuanto del **Gasto Público,** las Entidades y Organismos del Estado están destinando al logro de los **Objetivos de Desarrollo Sostenible**

PODER LEGISLATIVO
Congreso de la Nación

DIRECCIÓN GENERAL DE CONTROL DE LA GESTIÓN PÚBLICA

TABLERO DE CONTROL DEL CONGRESO NACIONAL

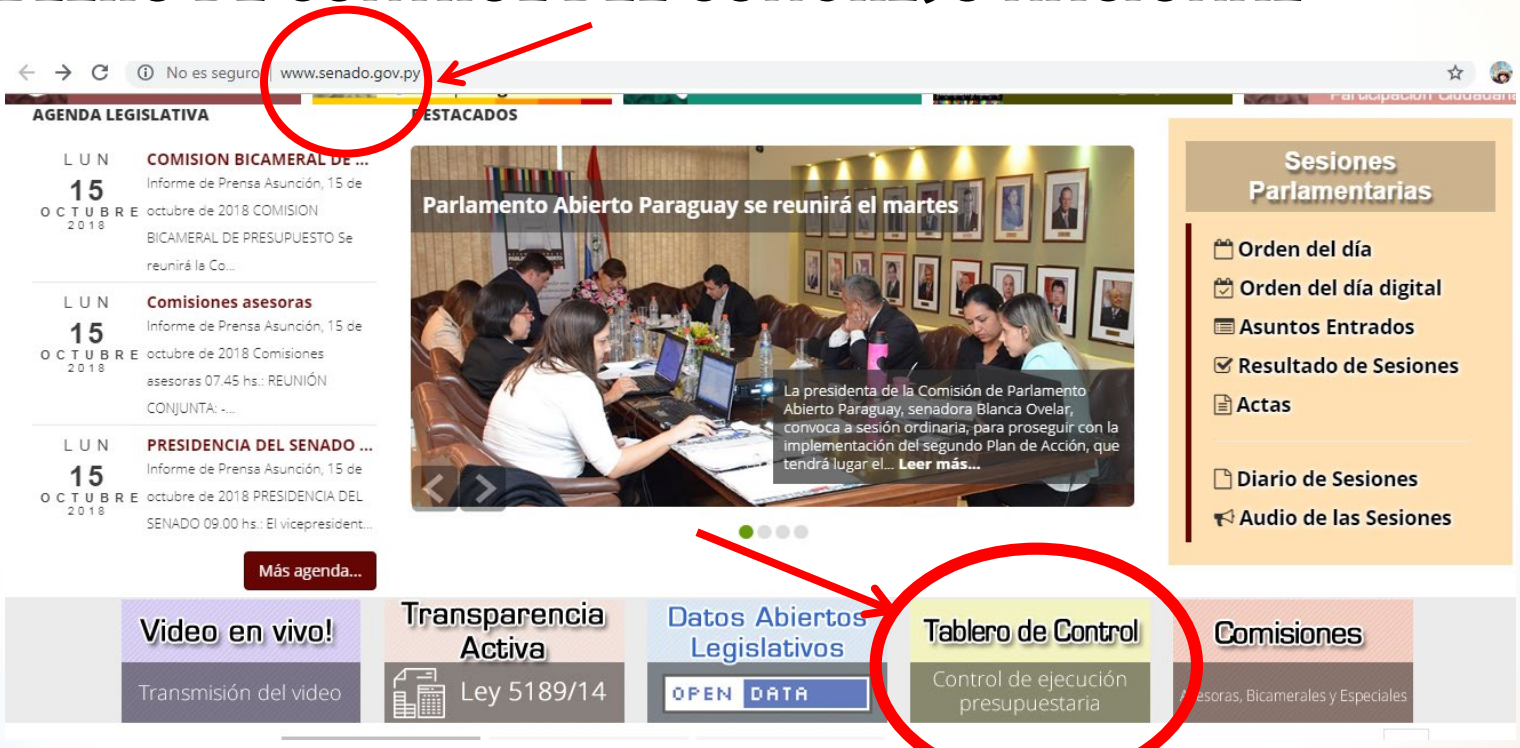

VINCULACION DEL PGN CON LOS ODS

DESCRIPCION	MONTO EN GS	MONTO EN USD
Total Objetivo 1 - FIN DE LA POBREZA	7.642.806.527.928	1.329.414.947
Total Objetivo 2 - HAMBRE CERO	1.842.323.207.059	320.459.768
Total Objetivo 3 - SALUD Y BIENESTAR	12.377.107.540.024	2.152.914.862
Total Objetivo 4 – EDUCACIÓN DE CALIDAD	7.706.772.614.812	1.340.541.418
Total Objetivo 5 - IGUALDAD DE GÉNERO	2.236.423.607.462	389.010.890
Total Objetivo 6 - AGUA LIMPIA Y SANEAMIENTO	377.535.694.744	65.669.803
Total Objetivo 7 - ENERGÍA ASEGURABLE Y NO CONTAMINANTE	6.582.876.577.142	1.145.047.239
Total Objetivo 8 - TRABAJO DECENTE Y CRECIMIENTO ECONÓMICO	8.639.647.627.108	1.502.808.771
Total Objetivo 9 – INDUSTRIA, INNOVACIÓN E INFRAESTRUCTURA	5.456.099.835.858	949.051.980
Total Objetivo 10 - REDUCCIÓN DE LAS DESIGUALDADES	5.407.727.527.792	940.637.942
Total Objetivo 11 – CIUDADES Y COMUNIDADES SOSTENIBLES	814.883.010.653	141.743.435
Total Objetivo 12 - PRODUCCIÓN Y CONSUMO RESPONSABLES	5.159.705.218.273	897.496.124
Total Objetivo 13 - ACCIÓN POR EL CLIMA	111.608.919.189	19.413.623
Total Objetivo 14 - VIDA SUBMARINA (NO APLICA)	0	0
Total Objetivo 15 - VIDA DE ECOSISTEMAS TERRESTRES	55.160.460.359	9.594.792
Total Objetivo 16 - PAZ, JUSTICIA E INSTITUCIONES SÓLIDAS	11.404.158.096.385	1.983.676.830
Total Objetivo 17 - ALIANZAS PARA LOGRAR LOS OBJETIVOS	4.257.012.497.572	740.478.778
TOTAL	**80.071.848.962.361**	**13.927.961.204**

Plataforma Digital de Seguimiento Legislativo a los ODS

- Mediante una Cooperación con EuroSociAL, la Cooperación Regional de la Unión Europea para América Latina, nos encontramos en pleno proceso de implementación de una plataforma que permitirá identificar a los proyectos de leyes en la Agenda ODS país.
- Esta información contribuirá a una mejor visualización de cuáles objetivos están siendo priorizados y cuáles deberían ser atendidos.
- Esta plataforma estará disponible a partir de la segunda mitad del año que viene para legisladores y ciudadanos.

Learn more about this project in English

Parlamento2030 BETA

Buscar Temáticas Métricas Scanner Acerca

Buscar

Bucea en la actividad parlamentaria relacionada con los ODS con las múltiples opciones que te ofrece el buscador de Parlamento 2030

ODS/SDG: Todos

Metas: Selecciona previamente un ODS/SDG

Etiquetas: Selecciona previamente un ODS/SDG

Autor: Todos

Diputado/a: Apellidos, Nombre

Mostrar búsqueda avanzada

Buscar

“Estamos construyendo una nueva forma de interactuar con la ciudadanía”

¡¡¡Muchas Gracias!!!

/Parlamento Abierto - Paraguay @ParlamentoPy

parlamentoabierto.senado.gov.py
parlamentoabierto@senado.gov.py